

PLANIMETRIA PIANO TERRENO  
STATO DI PROGETTO  
SCALA 1:200

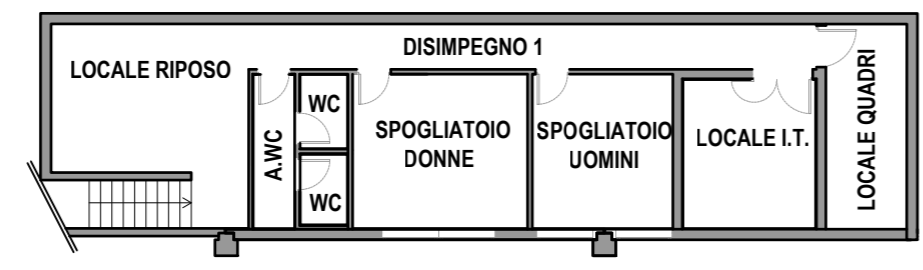

PLANIMETRIA PIANO PRIMO  
STATO DI PROGETTO  
SCALA 1:200

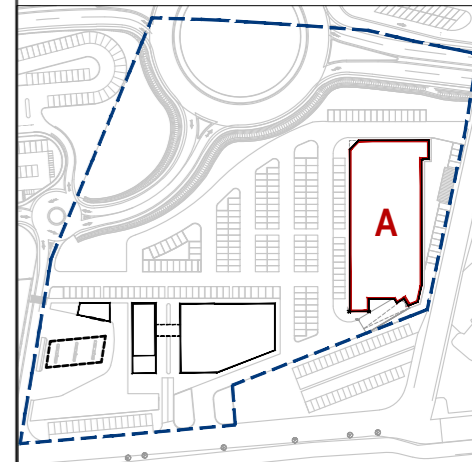

Région Autonome Vallée d'Aoste / Regione Autonoma Valle d'Aosta  
 Région Autonome Vallée d'Aoste / Regione Autonoma Valle d'Aosta  
 Comune di Saint-Christophe  
 PUD DI INIZIATIVA PRIVATA  
 PIANO URBANISTICO DI DETTAGLIO  
 ai sensi Artt.48 e 49 LR 6 aprile 1998 n. 11  
 realizzazione di un centro adibito  
 ad attività prevalentemente commerciali  
 SOTTOZONA CE1 Aeroporto

Studio di Progettazione  
 arch. LAURENT Massimo  
 Via Saint Martin de Corléans n.222  
 11100 Aosta (AO)  
 Tel. 335 6315670  
 laurentmassimo69@gmail.com  
 massimo.laurent@archiworldpec.it

Arch. Rigoletto Carlo Alberto  
 studio architetti AD  
 via San Quintino 28  
 10121 TORINO  
 www.studioarchitettiad.it

Michele Saule / architetto  
 rue de Beauregard 4  
 11200 Aosta  
 info@michesaule.it  
 www.michesaule.it

Stefano Stola / architetto  
 via I maggio 29  
 20070 Grosso (To)  
 C.so Re Umberto I  
 0200 Torino  
 stefano.stola@gmail.com  
 www.endarchitetti.com

CLIENTE: Società Route 26 s.r.l.

ARCHITETTO:

SITO: PUD SOTTOZONA CE1

TITOLO: Planimetria piano terreno  
piano primo - fabbricato A

SCALA: 1:200	DATA: luglio 2019	DISEGNATORE:	
PROGETTO N:	DISEGNO N:	REVISIONE:	PUD 3.3